

RELAÇÃO DO AÇO					
Positivos Y					
AÇO	N	DIAM (mm)	QUANT	C.UNIT (cm)	C.TOTAL (cm)
CA60	1	5.0	14	404	5656
	2	5.0	42	294	12348
	3	5.0	14	202	2828
	4	5.0	32	VAR	VAR
	5	5.0	30	VAR	VAR
	6	5.0	6	299	1794
	7	5.0	6	299	1254
	8	5.0	36	VAR	VAR
	9	5.0	3	314	942
	10	5.0	30	VAR	VAR
	11	5.0	15	339	5085
CA50	12	5.0	12	399	4788
	13	6.3	7	404	2828
	14	6.3	36	567	20412
	15	10.0	10	494	4940
	16	10.0	2	299	598
	17	10.0	2	299	418
	18	10.0	8	294	2352
	19	10.0	1	314	314
	20	10.0	10	326	3260
	21	10.0	5	339	1695
	22	10.0	4	399	1596

RESUMO DO AÇO			
AÇO	DIAM (mm)	C.TOTAL (m)	PESO + 10% (kg)
CA50	6.3	28.3	7.6
CA60	5.0	900.8	152.7
PESO TOTAL (kg)			
CA50	199.1		
CA60	152.7		

Volume de concreto (C-25) = 0.00 m³  
Área de forma = 0.00 m²

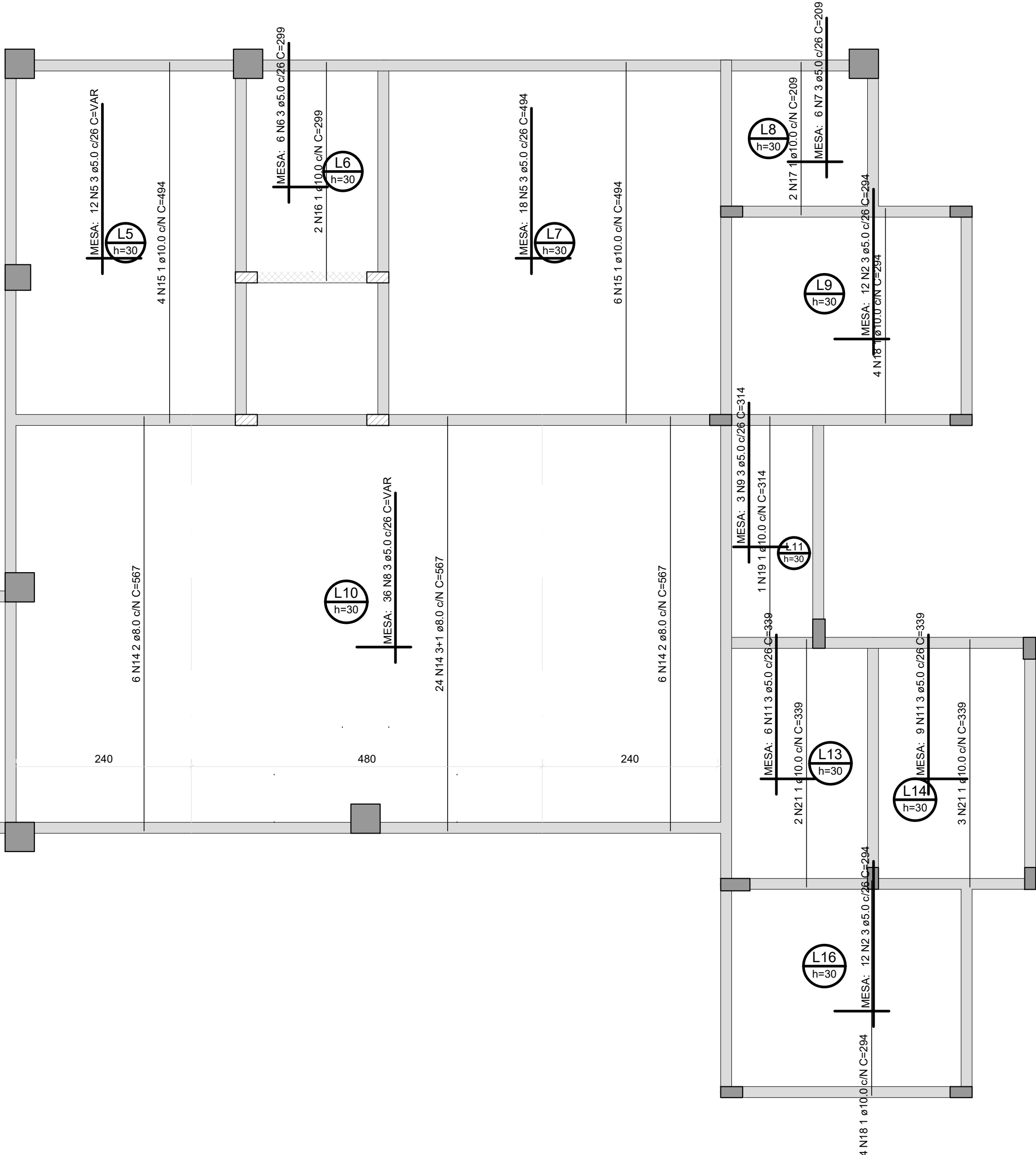
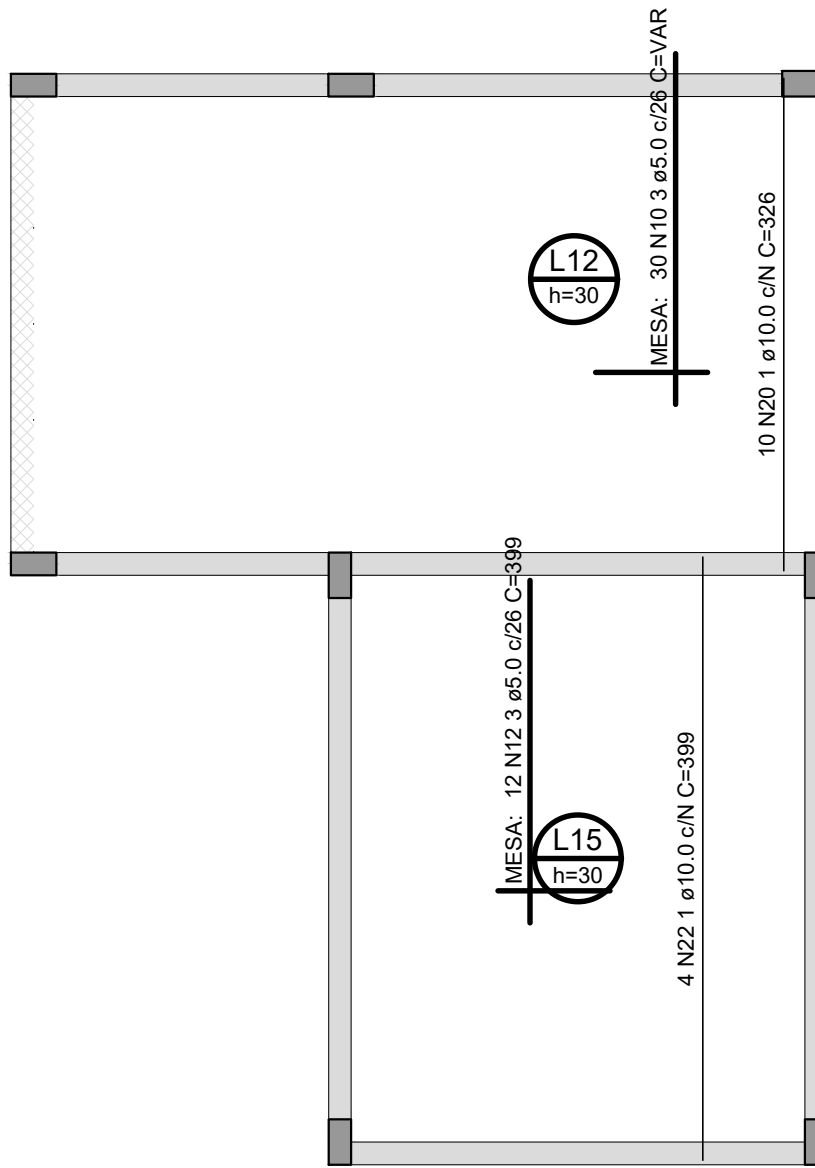
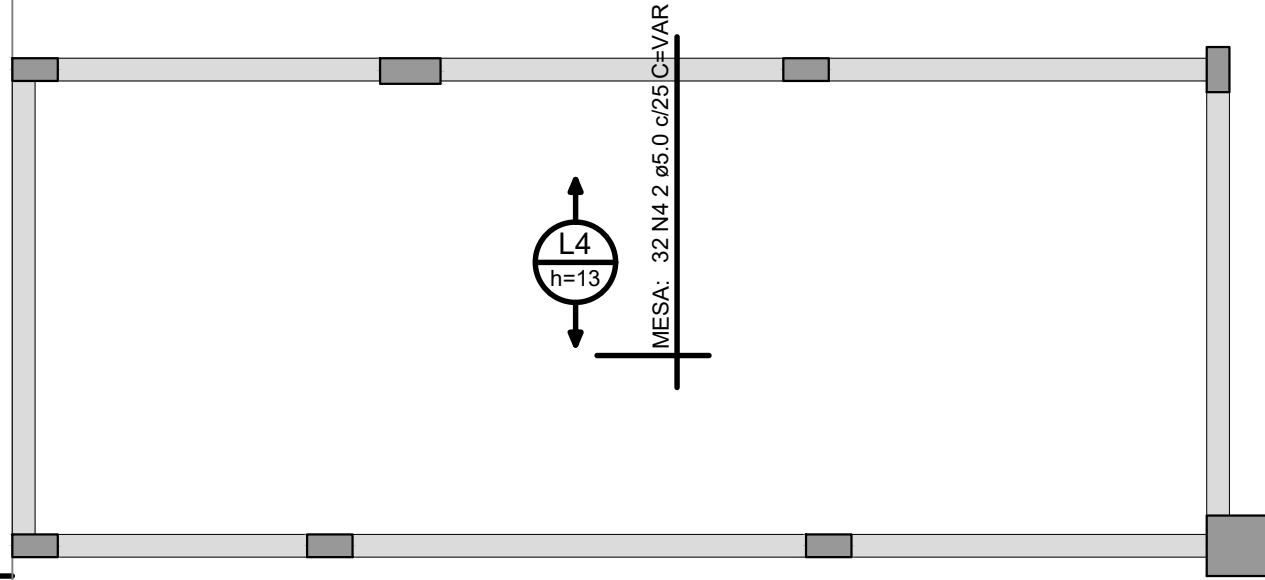

Armação positiva das lajes do pavimento 2º Pavimento (Eixo Y)

escala 1:50

BLOCO ÁREA COMUM PRANCHAS: 212 a 295

REVISÃO	DESCRIÇÃO	REVISADO POR	DATA
REVISÃO 00	EMISSION INICIAL	WAGNER	MARÇO/2024

SECRETARIA DE ESTADO DA SEGURANÇA PÚBLICA



**SERGIPE**  
GOVERNO DO ESTADO

DIRETORIA DE ARQUITETURA E EDIFICAÇÕES  
FRAÇÃO TOBIAS BARRETO, nº 20, BAIRRO SÃO JOSÉ  
CEP: 49050-220 ARACAJU/SE  
TELS: (79)3216-5454 / (79)98851-9337

TIPO PROJETO  
ARM POSITIVA DAS LAJES DO 2º PAVIMENTO DIR Y

Nº DA PRANCHA  
288/348

ASSUNTO: BLOCO ÁREA COMUM

END.: RUA ANTÔNIO JOAQUIM DE FARIAS, S/N – N. SRA DA GLÓRIA – SE

AUTOR DO PROJETO: WAGNER DARY DA SILVA

RESPONSÁVEL TÉCNICO: WAGNER DARY DA SILVA RN: 270771497-6

ESCALA: INDICADO

DATA: MARÇO/2024

DESENHISTA: WAGNER DARY DA SILVA